



# COMUNE DI CAMPOLONGO MAGGIORE

Città Metropolitana di Venezia

Via Roma 68 – 30010 – Campolongo Maggiore tel. 049/5849111 fax. 049/5849151

Email: [amministrazione@comune.campolongo.ve.it](mailto:amministrazione@comune.campolongo.ve.it) E-mail certificata: [comune.campolongo.ve@pecveneto.it](mailto:comune.campolongo.ve@pecveneto.it)

## DOMANDA PER L'ASSEGNAZIONE STRAORDINARIA DI SPAZI DELLA CASA DELLE ASSOCIAZIONI "CRISTINA PAVESI" DI CAMPOLONGO MAGGIORE

Al Sig. Sindaco  
Comune di Campolongo Maggiore  
Via Roma 68  
Campolongo Maggiore 30010 (VE)  
[amministrazione@comune.campolongo.ve.it](mailto:amministrazione@comune.campolongo.ve.it)

Io sottoscritta/o \_\_\_\_\_ nata/o a \_\_\_\_\_ il \_\_\_\_\_  
residente a \_\_\_\_\_ in via \_\_\_\_\_ n. \_\_\_\_\_  
in qualità di Legale Rappresentante dell'Associazione denominata \_\_\_\_\_ con sede  
legale a Campolongo Maggiore in via \_\_\_\_\_ n. \_\_\_\_\_  
tel. \_\_\_\_\_ email \_\_\_\_\_ pec \_\_\_\_\_  
P. IVA \_\_\_\_\_ Codice Fiscale \_\_\_\_\_

### Chiede

L'assegnazione straordinaria di spazi della Casa Delle Associazioni "Cristina Pavesi" di Campolongo Maggiore, a titolo temporaneo e gratuito, per lo svolgimento della seguente attività:

\_\_\_\_\_  
\_\_\_\_\_

Il giorno \_\_\_\_\_ dalle ore \_\_\_\_\_ alle ore \_\_\_\_\_, nel seguente  
spazio \_\_\_\_\_ (indicare il codice attribuito ad ogni spazio, sulla base della planimetria)

Ai sensi degli articoli 46 e 47 del DPR 28.12.2000, n. 445, consapevole delle sanzioni penali previste dall'art. 76 del medesimo DPR per le ipotesi di falsità in atti e dichiarazioni mendaci

### DICHIARA

- di conoscere le finalità e impegnarsi a rispettare le condizioni di uso degli spazi della Casa delle Associazioni "Cristina Pavesi", come espressamente indicati nel vigente Regolamento comunale, approvato con DCC n. 24 del 24.7.2020;
- che l'associazione rappresentata è regolarmente iscritta al Registro delle Associazioni del Comune di Campolongo Maggiore al n. \_\_\_\_\_, ed ha statuto ed atto costitutivo coerente e compatibile con le finalità della Casa indicate nel Regolamento comunale;
- di essere informato, ai sensi e per gli effetti dell'art. 13 del Regolamento UE n. 679/2016 (G.D.P.R. "General Data Protection Regulation") e delle ulteriori normative vigenti che il trattamento dei dati conferiti avviene nell'ambito del procedimento per il quale la presente dichiarazione viene resa, e che il titolare del trattamento è il Comune di Campolongo Maggiore.

Campolongo Maggiore \_\_\_\_\_

Firma \_\_\_\_\_

Allega copia del documento d'identità in corso di validità

CASA DELLE ASSOCIAZIONI  
VIA ENRICO FERMI 3 CAMPOLONGO MAGGIORE  
**PIANO TERRA**

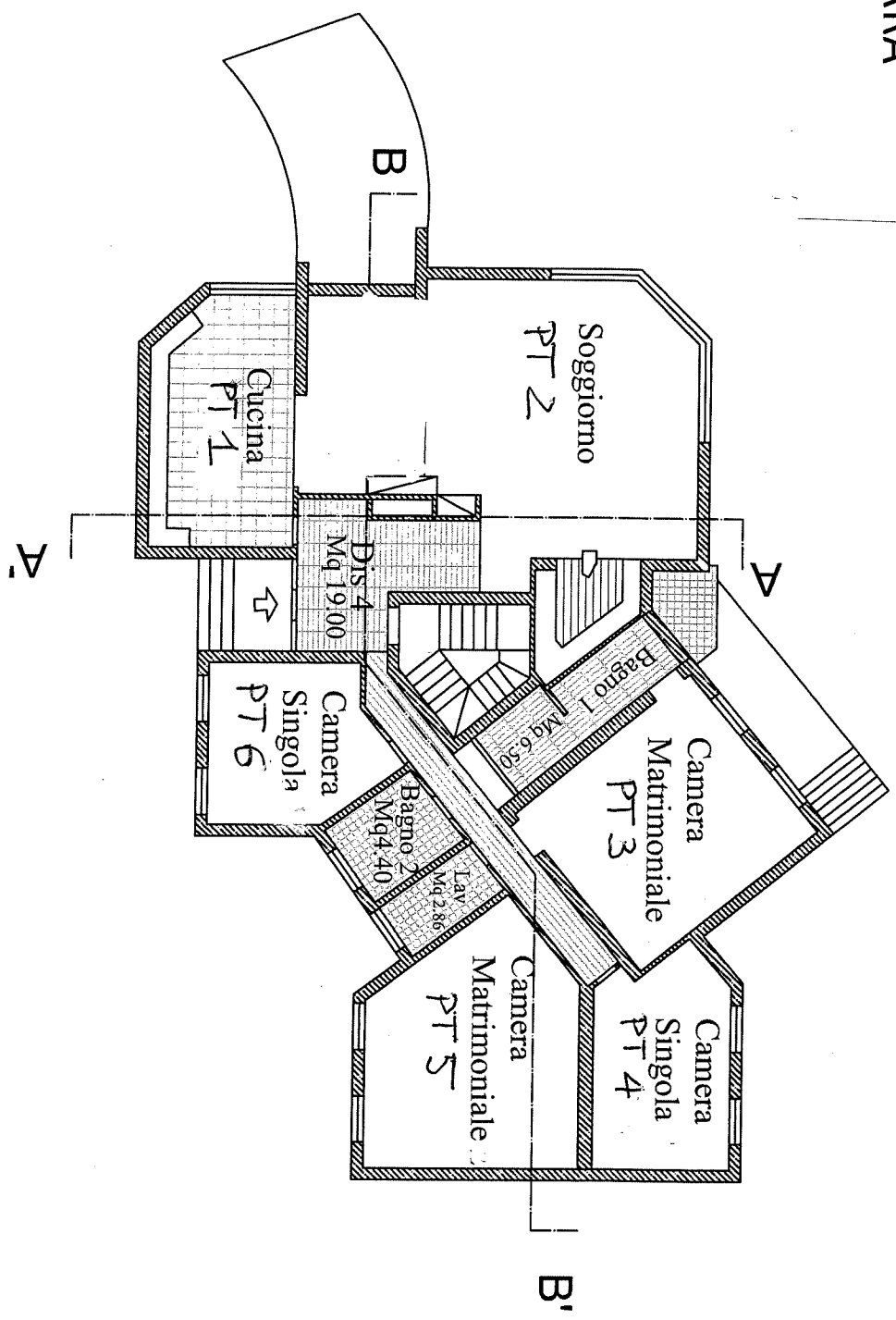

PIANO INTERRATO	M Q	M C
TAVERNA	33,06	89,26
GARAGE	32,50	78,00
DISIMPEGNO 1	5,10	12,24
DISIMPEGNO 2	6,64	17,93
DISIMPEGNO 3	4,05	10,94
CANTINA	27,70	66,48
VANO CANTINA 1	20,91	50,18
VANO CANTINA 2	37,90	90,96
WC	1,90	5,13

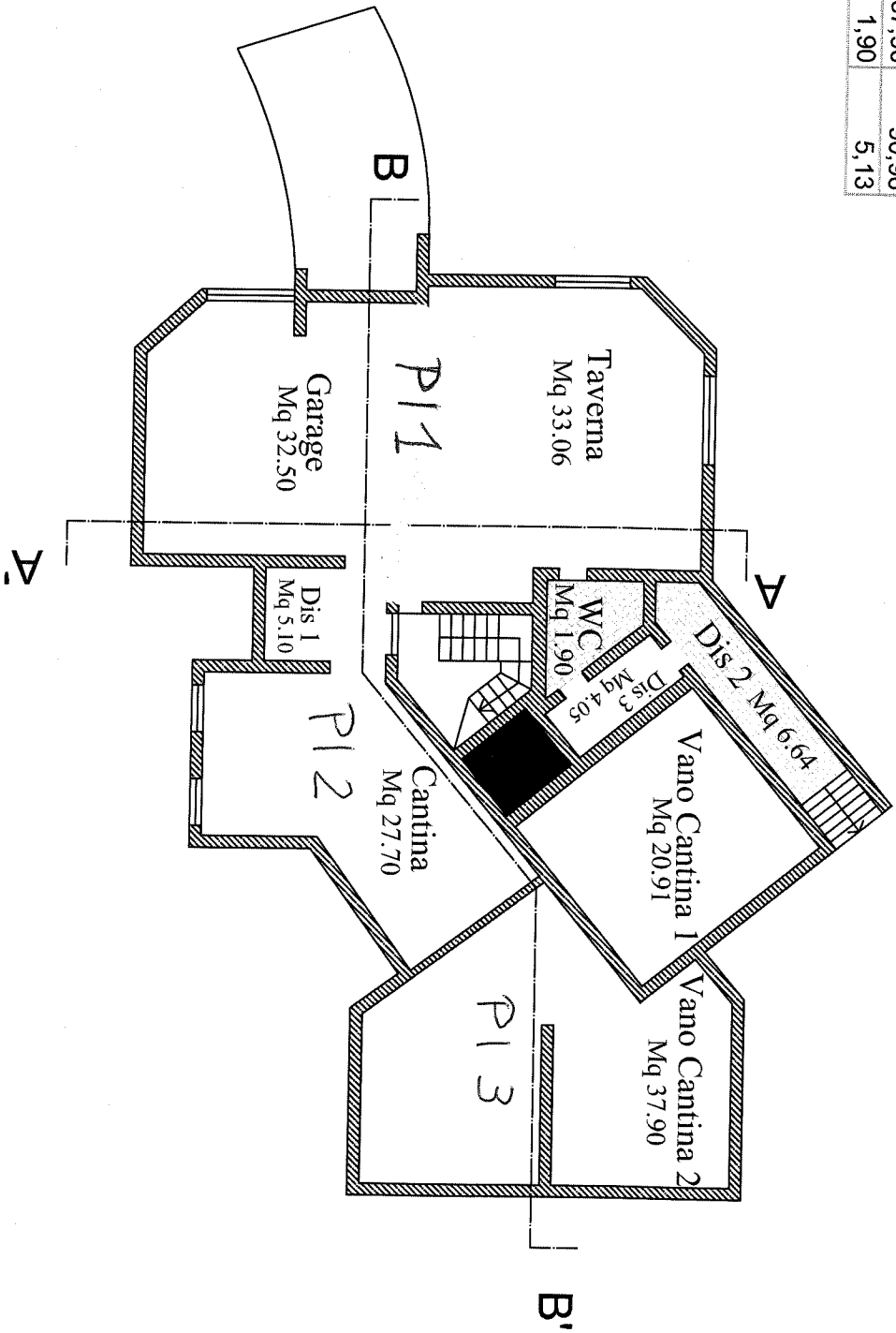

PIANO INTERRATO

CASA DELLE ASSOCIAZIONI  
VIA ENRICO FERMI 3 CAMPOLONGO MAGGIORE  
**ESTERNO**

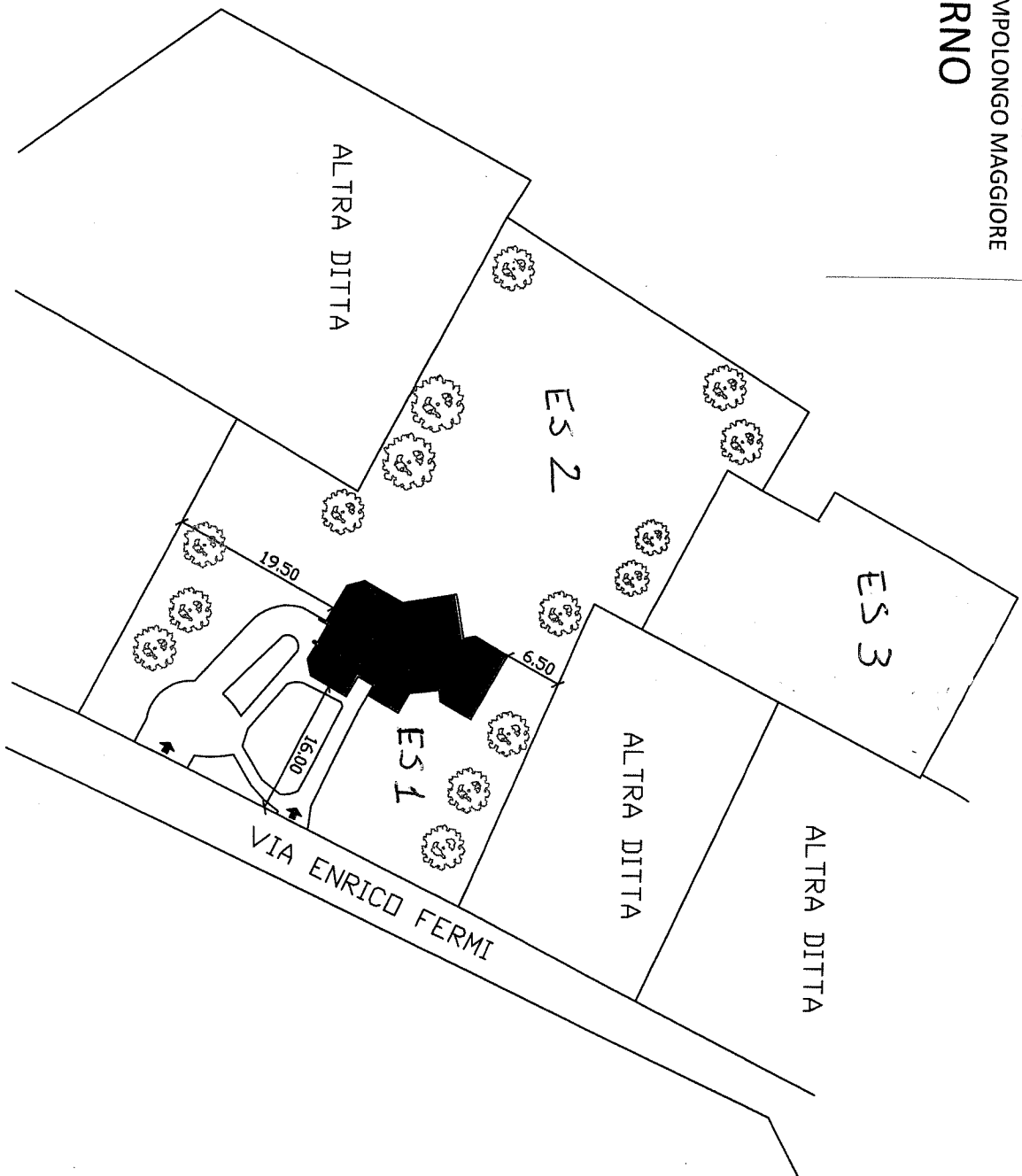

PLANIMETRIA GENERALE